

DATI INDIVIDUAZIONE FABBRICATO

Fr. princip.: **via Farini** N.civ.: **10**
 Fronte retro: N.civ.:
 Fr. laterale: N.civ.:
 Rif.catastali: foglio n. **72** Map.: **68**

NORMATIVA VIGENTE

categoria d'intervento PRG (81): **A31**
 edificio tutelato ai sensi della D.Lgs. 42/04 ☐
 Cat. d'intervento del fabb. (L.R.31/2002): **Rest/Risan. Conserv.**
 Rif.scheda ornato: n.prot. 2436/ anno 1894

1. CARATTERISTICHE DELL'EDIFICIO

1.1 TIPOLOGIA

- ☐ tipologia elementare a schiera
☒ tipologia accorpata a schiera
☐ edificio religioso
☐ palazzo
☐ a torre
☐ in linea
☐ isolata
☐ edifici specialistici
☐ edificio porticato
☐ altro

1.2 NUMERO DI PIANI

- ☐ solo piano terra
☐ due piani
☒ due piani più sottotetto
☐ tre piani
☐ altro

1.3 DESTINAZIONE D'USO

- ☒ abitazione
☐ laboratorio artigianale
☐ attività commerciale
☐ esercizio di attività pubblica
☐ corpi di servizio o garages
☐ culto
☐ attività terziaria

2. ELEMENTI ARCHITETTONICI

2.1 MANTO DI COPERTURA

- ☒ coppi
☐ tegole
☐ onduline
☐ piano
☐ altro

2.2 CORNICIONE E SPORTE

- ☐ travicelli e tavole in cotto
☒ cornici modanate
☐ mensole in legno sagomate e cornice sottostante modanata
☐ mensole in laterizio
☐ con decorazioni
☐ sporto orizz.
☐ altro

2.3 PORTICO

- ☐ pilastro semplice
☐ pilastro con modanatura (capitello e/o basamento)
☐ colonna semplice
☐ colonna con modanature (capitello e/o basamento)
☐ soffitto con volta a botte
☐ soffitto con volta a crociera
☐ soffitto piano
☐ soffitto con travi
☐ arco di facciata a tutto sesto
☐ arco ribassato
☐ apertura architravata
☐ cornici semplici
☐ cornici modanate

2.4 PLUVIALI E GRONDE

- ☐ interni
☒ esterne in rame
☐ esterne in lamiera
☐ altro materiale
☒ terminali in ghisa

2.5 MATERIALI DI RIVESTIMENTO

2.5.1 PER TUTTA LA FACCIATA

- ☒ intonaco
☐ resti di intonaco
☐ mattone faccia a vista
☐ altro

2.5.2 PER IL SOLO PIANO TERRA

- ☒ intonaco
☐ resti di intonaco
☐ mattone faccia a vista
☐ bugnato intonacato
☒ rinzafo rustico
☐ lastre lapidee
☐ altro

2.5.3 PER LA ZOCCOLATURA

- ☐ semplice di intonaco liscio
☒ semplice a rinzafo rustico
☐ lastre di materiale lapideo
☐ altro

2.6 COLORE IN FACCIATA

- ☐ unico
☐ due (parti decorate o a rilievo)
☒ tre (elementi orizzontali/verticali)
☐ altro

2.7 BALCONI

2.7.1 SOLETTA SEMPLICE

- ☐ in legno
☐ in ferro
☐ in pietra
☐ in c.a.

2.7.2 SOLETTA MODANATA E MENSOLE

- ☐ in legno
☐ in ferro
☐ in pietra
☐ in c.a.

2.8 ZOCCOLATURA

- ☐ semplice con riquadri di intonaco
☐ con cornici modanate di intonaco liscio
☐ con cornici modanate e rinzafo rustico
☐ a scarpa
☐ altro

2.9 CORNICI MARCAPIANO

- ☐ a fascia marcapiano semplice
☐ a fascia modanata
☐ a cornice doppia semplice
☐ a cornice doppia con decorazione
☐ altro

2.10 CORNICI MARCADAVALZALI

- ☒ a fascia marcapiano PP
☐ a fascia modanata

2.11 ALTRI ELEMENTI DI FACCIATA

- ☐ lesene
☐ riquadri tra marcadavanzali e marcapiano

3. INFISSI ESTERNI E INFERRIATE

3.1 PORTONE INGRESSO

3.1.1.

- ☐ architravato
☒ arco a tutto sesto
☐ altro arco ribassato
☐ senza cornice
☒ con cornice semplice
☐ con cornice modanata
☐ con concetti di chiave, capitelli
☒ con sguinci
☐ con sguinci modanati
☐ con sopra luce
☐ con sopra luce e inferriate semplice
☒ con sopra luce e inferriate decorata
☐ fessura per cassetta postale
☒ ad un' anta
☒ a due ante
☐ più ante

3.1.2 MATERIALE

- ☒ in legno
☐ in legno e vetro
☐ in metallo e vetro
☐ altro

3.2 PORTONI E VETRIE

3.2.1.

- ☐ portone di servizio
☐ ad una anta basculante
☐ a due ante
☐ più ante
☐ vetrina senza porta
☐ vetrina con porta
☐ architravato
☐ altro arco ribassato
☐ senza cornice
☐ con cornice
☐ con sguinci
☐ con sopra luce
☐ con sopra luce e inferriate
☐ con sopra luce e inferriate decorata

3.1.2 MATERIALE

- ☐ in legno
☐ in legno e vetro
☐ in metallo e vetro
☐ alluminio
☐ PVC

3.3 FINESTRE

3.3.1.

- ☒ architravate
☐ arco a tutto sesto
☐ altro:
☐ senza cornici evidenti
☒ con corn. sempl. finto bugnato PT PP
☐ con cornici modanate
☐ senza davanzale
☒ con davanzale aggettante
☐ con davanzale a mensola
☐ altro
☐ un' anta
☒ due ante
☐ più ante

3.3.2 MATERIALE

- ☒ in legno e vetro
☐ PVC
☐ alluminio
☐ altro

3.4 CHIUSURE ESTERNE

3.4.1.

- ☒ mancanti PT/PS
☐ mancanti solo al p.sottotetto
☐ scuroni
☒ persiane

- ☐ persiane scorrevoli
☐ avvolgibili
☐ veneziane orizzontali
☐ altro

3.4.2 MATERIALE

- ☒ in legno
☐ PVC
☐ alluminio
☐ altro

3.5 INFERRIATE ALLE FINESTRE (PIANO TERRA)

- ☐ in spessore a maglie quadr.
☐ in sp. con decorazioni
☒ aggettanti a maglie quadrangol.
☐ aggettanti con decorazione
☐ altro

4. ELEMENTI DI ARREDO DELLE FACCIATE

4.1 INSEGNE

- ☐ in plastica
☐ in legno
☐ in metallo
☐ di forma regolare
☐ altro

4.2 TARGHE/ BACHECHE

- ☐ in plastica
☐ in legno
☐ in metallo
☐ di forma regolare
☐ altro

4.3 TENDE E FRANGISOLE

- ☐ con telo in plastica
☐ con telo in tessuto
☐ a cappottino
☐ a falda
☐ montate esternamente
☐ montate internamente
☐ montate su elementi architettonici in pietra

4.4 ALTRI ELEMENTI

- ☐ stemmi
☐ formelle di immagini sacre
☐ edicole
☐ formelle votive
☐ lapidi commemorative
☐ lastre toponomastica storica
☒ numero civico
☐ lastre toponomastica recente
☐ cartelli indicatori
☒ fessure postali L
☒ antenne
☒ canna fumaria
☒ bauletti gas, acqua, luce
☐ condizionatori d'aria
☐ punto telefonico
☐ illuminazione pubblica
☒ impianti esterni (tubazioni e cavi)
☐ cartelli pubblicitari
☐ altro

5. ANALISI DELLA COMPATIBILITA' DELLE FACCIATE

RICONOSCIBILITA' DELLA TIPOLOGIA STORICA

- ☒ tipologia riconoscibile
☐ tipologia alterata
☐ tipologia incongrua

6. CATEGORIE D'INTERVENTO

- ☐ RESTAURO
☒ RESTAURO E RISANAMENTO CONSERVATIVO
☐ RIPRISTINO TIPOLOGICO
☐ RISTRUTTURAZIONE
☐ DEMOLIZIONE

 elemento degradato

PRESCRIZIONI :

Sostituzione della soglia di ingresso

INDICAZIONI:

RILIEVO FOTOGRAFICO

Via Farini 10

Fronte Principale



Particolari





MUNICIPIO DI BAGNACAVALLLO

Prot. Gen. N. 2436

18 NOV 94

Vol. 0
Tit. Ornato
Div. H

Illmi Signori

La Congregazione di Carità proprietaria della
casa in corso Ferini L. d. S. Tommaso per mezzo
mio di potere apportare una modificazione alla
porta principale sulla strada come si vede
nell'unito disegno.

Nella speranza di essere favorita ne anticipo le debite
azioni di grazie

Per la Congregazione
L'Ing. Alfonso Biondi

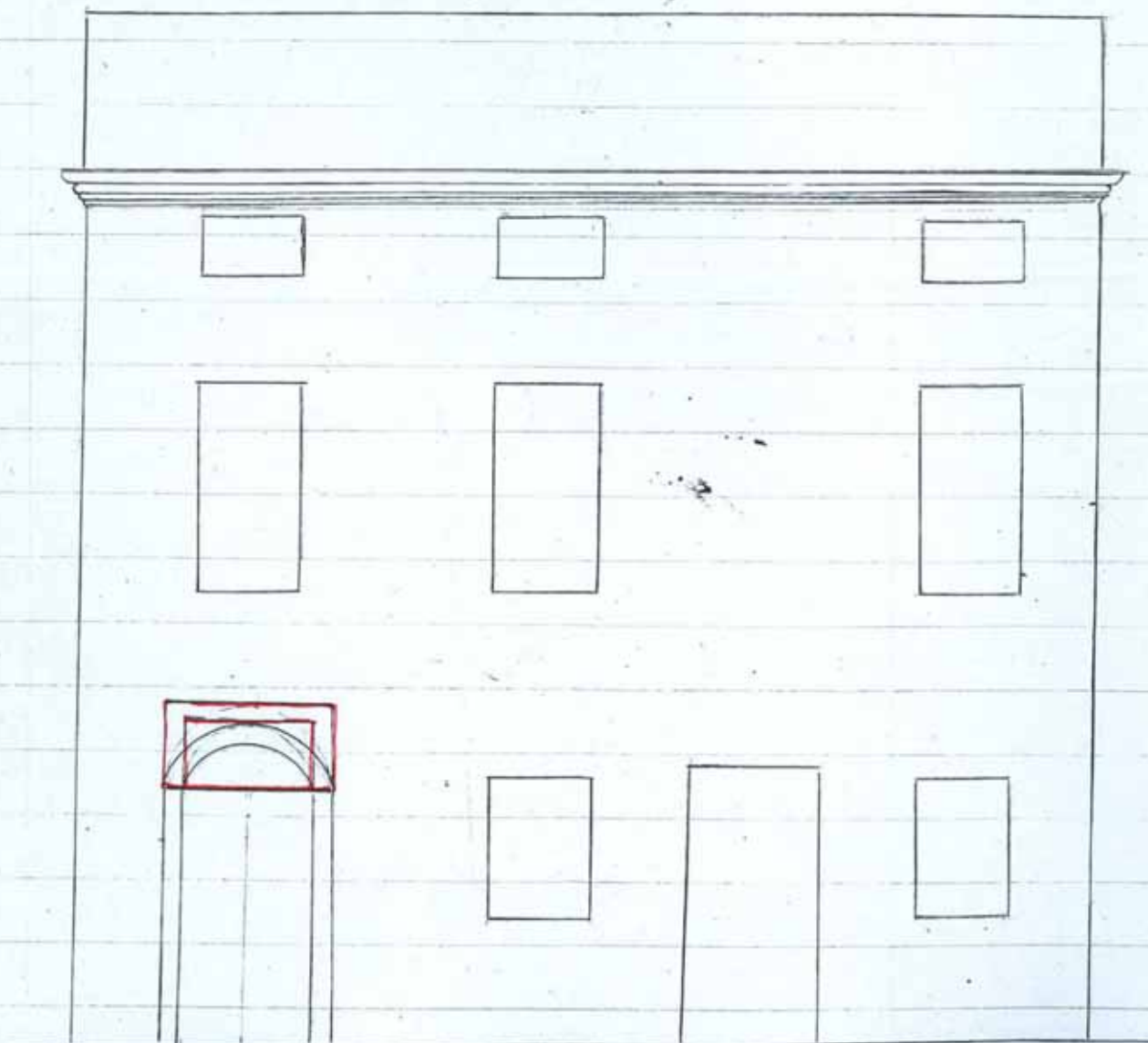

Onorevole Presidente
La Commissione d'ornato
Mugnacavallo

16 Novembre 1894

Mugnacavallo li 16 Novembre 1894
Conservando

Alla Commissione d'ornato
nato per l'opinamento
V. H. Lindaro
L. M. M.

1° Che il fabbricato in questione ha
estremo bisogno di luce

2° Che la poca altezza del piano non
permette che si aprano sufficientemente
le finestre del piano terra

3° Che seguendo l'architettura, in
piano, ed all'altezza richiesta,
sarebbe per nulla in armonia col
resto dell'edificio

La Comm. d'ornato opina
che si possa innalzare l'arco attuale
ed quel tanto che occorrerà per reggi-
gere l'altezza a cui si voleva portare
il nuovo architrave

L. Bertini
Montanari
M. B. M.

19 Nov. 94
Vi approva l'opinamento della
Commissione d'ornato, e si
comunicò alla Congreg. di
Carità.

V. H. Lindaro
L. M. M.